



## ESPECIFICACIONES AGRÍCOLAS



**TRACTORES - COSECHADORAS - CUATRIMOTOS  
CARROS DE GRANO - RASCADORES**



# ESPECIFICACIONES DE LAS CADENAS AGRÍCOLAS

ANCHO (PULGADAS)	FABRICANTE	MODELO	LONGITUD (PULGADAS)	CANTIDAD DE BARRAS DE LA BANDA DE RODAMIENTO	ESPACIO DE LA BANDA DE RODAMIENTO (PULGADAS)	ALTURA DE LA BANDA DE RODAMIENTO (PULGADAS)	ANCHO DE LA PUNTA DE LA BARRA DE LA BANDA DE RODAMIENTO (MM)	ALTURA DE LAS LENGÜETAS GUÍA (MM)	CAPAS	ESPESOR DE LA GARCASA (PULGADAS)	TAMAÑO DEL CABLE PRINCIPAL (MM)	PESO (KG)
18"	CHALLENGER	35/45/55	319"	106	6"	2.0"	38	88	3	1.50"	6.50	342
24"	CHALLENGER	35/45/55	319"	106	6"	2.0"	38	88	3	1.50"	6.50	442
25"	CHALLENGER	65-95	336"	96	7"	2.5"	57	127	4	1.60"	6.50	592
25"	CHALLENGER	65-95	336"	74	9"	2.75"	63	137	4	1.60"	6.50	560
30"	CHALLENGER	65-95	339"	96	7"	2.7"	40	130	4	1.60"	6.50	660
30"	CHALLENGER	65-95	339"	74	9"	2.75"	63	137	4	1.50"	6.50	674
16"	CHALLENGER	MT735/745/755/765	350"	46	7.6"	2.56"	44	116	3	1.50"	6.50	377
18"	CHALLENGER	MT735/745/755/765	351"	92	7.6"	2.4"	52	106	4	1.65"	6.50	426
24"	CHALLENGER	MT735/745/755/765	348"	116	6"	2"	44	96	4	1.80"	6.50	575
30"	CHALLENGER	MT735/745/755/765	353"	92	7.7"	2.75"	48	106	4	1.60"	6.50	718
18"	CHALLENGER	MT768	363"	96	7.6"	2.6"	60	106	4	1.60"	6.50	463
25"	CHALLENGER	MT768	363"	96	7.6"	2.6"	45	106	4	1.60"	6.50	595
30"	CHALLENGER	MT768	363"	96	7.6"	2.7"	45	106	4	1.60"	6.50	709.5
18"	CHALLENGER	MT768	397"	104	7.6"	2.75"	60	106	4	1.77"	6.50	550
30"	CHALLENGER	MT835/845/855/865/875	396"	88	9"	2.75"	63	101	4	1.50"	6.50	784
36"	CHALLENGER	MT835/845/855/865/875	396"	88	9"	2.75"	63	101	4	1.60"	6.50	944
24"	New Holland	CR	252"	84	6"	2.0"	46	60	3	1.50"	6.5	365
16"	Case / New Holland	ROW CROP/ T8	265"	88	6"	1.7"	42	60	4	1.50"	6.50	256
18"	Case / New Holland	ROW CROP/ T8	265"	88	6"	1.7"	58	60	4	1.50"	6.50	290
24"	Case	ROW	264"	88	6"	1.57"	56	63	4	1.65"	6.50	386
30"	Case	ROW	264"	88	6"	1.7"	80	63	4	1.65"	6.50	518
30"	Case	9300	234"	78	6"	2.0"	38	60	3	1.40"	6.50	422
30"	Case	9300	234"	78	6"	2.0"	38	60	4	1.77"	6.50	484
36"	Case	9300	234"	78	6"	2.0"	43	62	4	1.65"	6.50	504
30"	Case	STX Quad	252"	84	6"	2.0"	38	60	3	1.40"	6.50	455
30"	Case	STX Quad	252"	84	6"	2.0"	38	60	4	1.77"	6.50	505
30"	Case	STX Quad	252"	84	6"	1.58"	48	60	4	1.65"	6.50	446.5
32"	Case	STX Quad	252"	84	6"	1.77"	50	60	4	1.65"	6.50	503.5
36"	Case	STX Quad	252"	84	6"	2.0"	44	65	4	1.50"	6.50	550
36"	Case	STX Quad	252"	84	6"	2.0"	44	65	4	1.77"	6.50	590
16"	John Deere	8RT	355"	118	6"	2.0"	42	102	3	1.50"	6.50	357.5
18"	John Deere	8RT	358"	92	7.8"	2.4"	65	113	4	1.65"	6.50	473
25"	John Deere	8RT	358"	92	7.8"	2.75"	62	113	4	1.60"	6.50	632
30"	John Deere	8RT	358"	92	7.8"	2.75"	62	112	4	1.70"	6.50	757
16"	John Deere	8000T	324"	108	6"	1.97"	40	92	3	1.50"	6.50	324.5
18"	John Deere	8000T	324"	96	6.75"	2.5"	57	94	3	1.50"	6.50	406
24"	John Deere	8000T	324"	72	9"	2.75"	63	94	4	1.50"	6.50	524
30"	John Deere	8000T	324"	108	6"	1.97"	44	92	3	1.50"	6.50	627
30"	John Deere	9000T	378"	84	9"	2.75"	63	92	4	1.50"	6.50	756
36"	John Deere	9000T	378"	84	9"	2.75"	63	92	4	1.50"	6.50	902
30"	John Deere	9RT	392"	100	7.8"	2.8"	62	110	4	1.70"	6.50	885
36"	John Deere	9RT	392"	100	7.8"	2.8"	62	110	4	1.77"	6.50	1051
270"	John Deere	9RX	90	6"	1.6"	62	45	60	3	1.50"	6.50	375
30"	John Deere	9RX	270"	90	6"	1.85"	60	62	4	1.58"	6.50	510
36"	John Deere	9RX	270"	90	6"	1.85"	60	62	4	1.58"	6.50	581
24"	John Deere	764	200"	80	5"	1.57"	58	58	3	1.50"	6.50	278
26"	John Deere	S690	234"	78	6"	2.0"	45	60	4	1.50"	6.50	363
30"	Versatile	Delta	252"	84	6"	1.9"	60	60	3	1.50"	6.50	461
36"	Versatile	Delta	252"	84	6"	1.9"	60	60	3	1.50"	6.50	554
11.8"	Kubota	M8540	160"	64	5"	1.38"	45	60	3	1.42"	3.60	94
15.7"	Kubota	M126X	200"	40	5"	1.5"	46	62	3	1.40"	4.20	152.5
25"	Claas	Lexion	264"	76	7"	2.44"	34	90	4	1.57"	6.50	436
29"	Claas	Lexion	264"	76	7"	2.44"	34	90	4	1.50"	6.50	472
35"	Claas	Lexion	264"	76	7"	2.75"	38	90	4	1.50"	6.50	616
36"	CARROS DE GRANO	Brent	300"	84	7.2"	1"	80	110	3	1.42"	6.50	570
36"	CARROS DE GRANO	J&M	324"	108	6"	1"	75	51	3	1.42"	6.50	609
36"	CARROS DE GRANO	J&M	324"	110	6"	1"	75	51	3	1.42"	6.50	620
36"	CARROS DE GRANO	J&M	336"	112	6"	1"	75	90	3	1.42"	6.50	644
30"	CARROS DE GRANO	Kenzie	337"	96	7"	1.18"	81	110	3	1.50"	6.50	564.5



**TANK TUFF**  
RODILLOS INTERMEDIOS PREMIUM

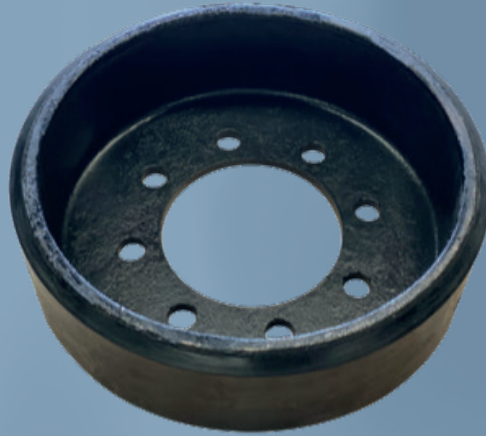

**NUEVOS RODILLOS INTERMEDIOS  
NO SE REQUIERE INTERCAMBIO DE PIEZAS  
CAUCHO MOLDEADO POR INYECCIÓN  
COMPUESTO DE CAUCHO NATURAL RESISTENTE AL CALOR**

**REDUCE EL TIEMPO DE INACTIVIDAD  
REDUCE EL RIESGO DE DELAMINACIÓN  
AUMENTA LA VIDA ÚTIL DE LA CADENA DE GOMA**

**JOHN DEERE**

8000T ESTRECHO Y ANCHO  
9000T ANCHO  
8RT ESTRECHO Y ANCHO  
9RT ANCHO  
9RX ANCHO

**CASE**

STX ANCHO  
MAGNUM ESTRECHO/ANCHO  
ROWTRAC ESTRECHO/ANCHO  
9300 ANCHO

**CHALLENGER**

35-55 ESTRECHO  
65-95 ANCHO  
MT700 ESTRECHO Y ANCHO  
MT800 ESTRECHO Y ANCHO

**VERSATILE, CLASE Y OTROS MODELOS DISPONIBLES**



**GTW**  
GLOBAL TRACK WAREHOUSE